Materiál číslo: 20/4/4/2017

Materiál pro 20. zasedání Zastupitelstva obce Kunín, konané dne 11. 12. 2017

Název materiálu: Žádost o sdělení zájmu při převodu nemovitosti ÚZSVM

Zpracovala, předkládá: Markéta Kuběnová

V Kuníně dne 26. 11. 2017

Důvodová zpráva:
Úřad pro zastupování státu ve věcech majetkových zaslal obci Kunín žádost o sdělení ohledně převodu pozemku p.č. 1748, vodní plocha, koryto vodního toku přirozené nebo upravené. Jedná se o majetek ČR - správce Úřad pro zastupování státu ve věcech majetkových. Výměra 142m^2.
Paní Vidmochová, pracovnice Úřadu, telefonicky sdělila, že se přihlásil zájemce o tento pozemek a dle zvyklostí je z jejich strany nutné nabídnou v prvotní fázi pozemek obci, ve které se nachází. Poté může být převod realizován.

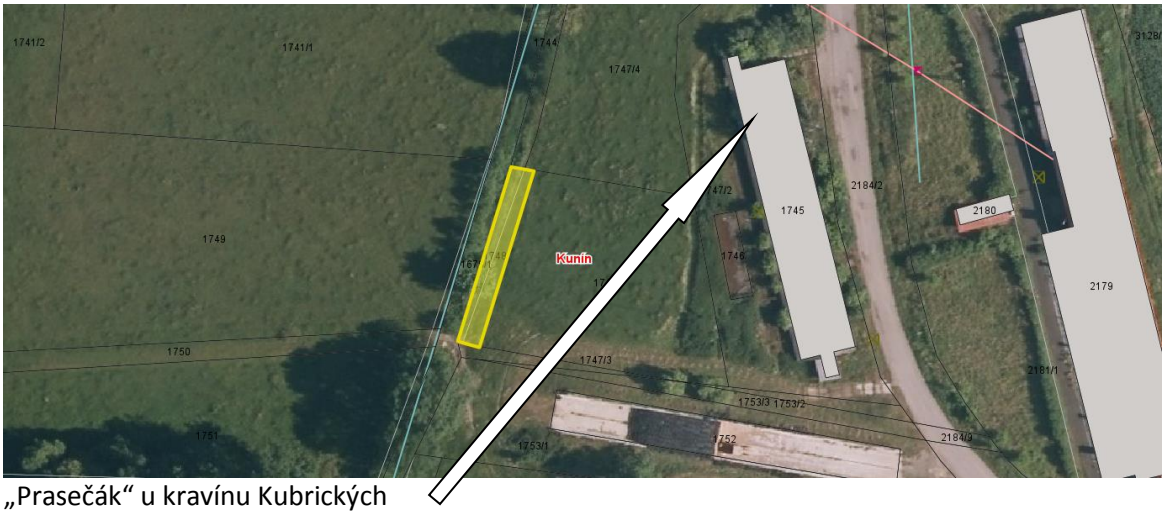

„Prasečák“ u kravínu Kubrických

Návrh na usnesení č. 20/4/4/2017:
Zastupitelstvo obce Kunín:
1. Bere na vědomí informaci o převodu pozemku p.č. 1748, vodní plocha, koryto vodního toku přirozené nebo upravené zapsaným na LV 60000 pro katastrální území Kunín
2. Nemá zájem o převod pozemku p.č. 1748 do vlastnictví obce